Sundström®

SR 76-3, SR 77-3

ИНСТРУКЦИИ ЗА УПОТРЕБА • NÁVOD K POUŽITÍ • BRUGSVEJLEDNING GEBRAUCHSANLEITUNG • ΟΔΗΓΙΕΣ ΧΡΗΣΗΣ • INSTRUCTIONS FOR USE NSTRUCCIONES DE USO • KASUTUSJUHEND • KÄYTTÖOHJEET CONSIGNES D'UTILISATION • HASZNÁLATI UTASÍTÁS • ISTRUZIONI PER L'USO • NAUDOJIMO INSTRUKCIJOS • LIETOŠANAS INSTRUKCIJAS GEBRUIKSA ANWIJZING • BRUKSANVISNING • INSTRUKCJA OBSŁUGI • INSTRUÇÕES DE USO • NÁVOD NA POU ŽITIE • NAVODILA ZA UPORABO • BRUKSANVISNING • KULLANIM TALİMATLARI

Kaptury ewakuacyjne SR 76-3, SR 77-3

PL

1. Przeznaczenie

Kaptur ewakuacyjny SR 76-3 Chem jest przeznaczony do zastosowania jako ochrona dróg oddechowych w razie wycieku substancji chemicznych. Kaptur został zaprojektowany wyłącznie jako ewakuacyjny do jednokrotnego użytku i zapewnia ochronę tylko w otoczeniu o normalnej zawartości tlenu, 17–21%. Maksymalny czas użytkowania: 30 minut.

Kaptur ewakuacyjny SR 77-3 Smoke jest przeznaczony do zastosowania jako ochrona dróg oddechowych w razie pożaru lub wycieku substancji chemicznych. Kaptur został zaprojektowany wyłącznie jako ewakuacyjny do jednokrotnego użytku i zapewnia ochronę tylko w otoczeniu o normalnej zawartości tlenu, 17–21%. Maksymalny czas używania: 30 minut.

2. Bezpieczeństwo

⚠ ***Ostrzeżenie!***
Kaptur nie zapewnia ochrony, jeżeli opakowanie aluminiowe zostało uszkodzone i dostało się do niego powietrze. W przypadku utraty próżni wewnątrz opakowania kaptur należy wyrzucić.

⚠ ***Ostrzeżenie!***
Kaptur nie zapewnia pełnej ochrony dzieci lub osób z twarzą odbiegającą od normy pod względem wielkości, z brodą lub z głębokimi bruzdami na twarzy.
Jest to spowodowane złym dopasowaniem kaptura.

⚠ ***Ostrzeżenie!***
Kolczyki/piercing mogą uszkodzić uszczelkę szyjną podczas zakładania.

⚠ ***Ostrzeżenie!***
Otwarty ogień lub krople roztopionego metalu mogą zapalić węgiel w filtrze, co z kolei może spowodować powstanie niebezpiecznego stężenia trujących substancji.

⚠ ***Ostrzeżenie!***
Tlen lub powietrze wzbogacone w tlen nie może być dostarczane do kaptura.

⚠ ***Ostrzeżenie!***
Kaptur ewakuacyjny Chem SR 76-3 nie chroni przed zaczadzeniem tlenkiem węgla CO.

⚠ ***Ostrzeżenie!***
Przechowywanie niezgodne z instrukcją może skrócić czas przydatności do użycia kaptura.

Ważne!
Kaptur wymaga delikatnej obsługi oraz ochrony przed uderzeniami, wstrząsami i zmiażdżeniem.

3. Opis

Kaptur ewakuacyjny jest konstrukcyjnie oparty na półmasce firmy Sundström typu SR 100, wmontowanej w kaptur wykonany z materiału trudnopalnego i odpornego na substancje chemiczne. Kaptur może być założony szybko i łatwo, bez wcześniejszych przygotowań. Kaptur jest dostępny w dwóch rozmiarach, odpowiednich dla większości osób dorosłych i nastolatków. Kaptur jest zapakowany próżniowo w opakowaniu aluminiowym.
Kaptur jest dostępny w dwóch modelach:

Model S służy do użytkowania stacjonarnego.
Model M jest przenośny i jest dostarczany w torbie podręcznej z nylonu, którą można przyczepić np. do paska.

SR 76-3 Chem: Kaptur w wykonaniu standardowym wyposażony jest w filtr zespolony ABEK1-Hg-P3, chroni przed trującymi gazami i pyłami, które mogą się tworzyć podczas wycieków substancji chemicznych. Kaptur może być dostarczony z innymi filtrami ze standardowego asortymentu firmy Sundström. Aktualny zestaw podany jest na etykietce na opakowaniu.

SR 77-3 Smoke: Kaptur wyposażony jest w filtr przeciwgazowy ABEK1-CO i filtr przeciwpyłowy klasy P3, chroni przed tlenkiem węgla i innymi trującymi gazami i pyłami, które mogą się tworzyć podczas pożaru i innych wypadków chemicznych.

Typ A1 chroni przed gazami i oparami organicznymi, na przykład rozpuszczalnikami, o temperaturze wrzenia równej lub niższej niż +65°C.
Typ B1 chroni przed gazami i oparami nieorganicznymi, na przykład chlorem, siarkowodorem i kwasem pruskim.
Typ E1 chroni przed gazami i oparami kwaśnymi, na przykład dwutlenkiem siarki i fluorowodorem.
Typ K1 chroni przed amoniakiem i niektórymi aminami, na przykład etylenodwuaminą.
Typ Hg chroni przed oparami rtęci.
Typ P3 zapewnia ochronę przed wszelkiego rodzaju cząstkami stałymi i ciekłymi.
Typ CO zapewnia ochronę przed tlenkiem węgla.

4. Zakładanie kaptura

1) Rozerwać aluminiową torebkę wzdłuż odcinka zaznaczonego czerwonym kolorem. Rys. 1.
2) Rozłożyć kaptur i zdjąć pokrywę wizjera i pochłaniacza. Rys. 2.
3) Włożyć kaptur.
   Alt. 1. Nałożyć go na głowę od góry. Rys. 3.
   Alt. 2. Włożyć kaptur umieszczając gumowe taśmy szyjne pod brodą, naciągając kaptur na głowę w kierunku do tyłu. Rys. Sposób odpowiedni dla osób z długimi włosami lub noszących okulary.
4) W razie potrzeby wyregulować kaptur tak, by maska przylegała wygodnie i szczelnie do twarzy, a taśma szyjna do szyi. Rys. 5.

5. Obsługa i przechowywanie

Ważne!
Kaptur ratunkowy należy obsługiwać ostrożnie! Rys. 6.

Model S (Stacjonarny)
Jest przeznaczony do składowania stacjonarnego w czystym i suchym miejscu.
Na przykład na stanowisku pracy, w szafce lub schowku.

Model M (Mobilny)
Przeznaczony do przenoszenia w czasie pracy, na przykład do paska użytkownika lub w samochodzie. Utrzymanie optymalnego funkcjonowania urządzenia wymaga jego delikatnej obsługi oraz ochrony przed uderzeniami, wstrząsami lub zmiażdżeniem.

UWAGA! Należy pamiętać, aby kaptur był przechowywany w łatwo dostępnym miejscu.

6. Przegląd sprzętu

Sprawdzić, czy aluminiowa torba nie jest uszkodzona w stopniu powodującym utratę próżni. Aluminiowa torba powinna przylegać ciasno wokół całego kaptura. Rys. 7.

1) Sprawdzić wzrokowo torbę aluminiową. Rys. 8

Jeżeli nie da się ocenić wzrokowo, należy przejść do kroku 2.

2) Delikatnie pociągnąć za aluminiową torbę. Rys. 9.

Model M powinno się sprawdzać bez odrywania worka od nylonowego worka awaryjnego.

W przypadku wątpliwości należy zważyć torbę aluminiową na skalibrowanej wadze. Waga nie może wzrosnąć o więcej niż 2,0 grama w porównaniu do wagi początkowej torby aluminiowej.

	Przygnieciony, wystawiony na uderzenia lub wstrząsy	Przed każdą zmianą roboczą	Co 3 miesiące
Model M	●	●	
Model S	●		●

UWAGA! W przypadku, gdy kaptur ucieczkowy został ściśnięty, wystawiony na uderzenia lub wstrząsy, powyższą kontrolę należy wykonać po upływie 8 godzin od tego zdarzenia.

7. Dopuszczalny okres magazynowa

Temperatura	Wilgotność względna	Dopuszczalny okres magazynowania
-20 – +55°C	< 90%	10 lat

8. Świadectwa

S**R 76-3 Chem** został przetestowany i zatwierdzony do użytku w dwóch wariantach według normy EN 403:2004, z zastrzeżeniem dotyczącym 6.11 Filtr:

- SR 76-3 S jest przeznaczony do przechowywania stacjonarnego.
- SR 76-3 M jest zatwierdzony ponadto jako kaptur ewakuacyjny przenośny.

Filtry zostały przetestowane i zatwierdzone do użytku zgodnie z normą EN 14387 (filtr przeciwgazowy) oraz EN 143:2000 (filtr przeciwpyłowy). SR 76-3 Chem posiada oznakowanie CE.

SR 77-3 Smoke został przetestowany i zatwierdzony do użytku w dwóch wariantach zgodnie z normą EN 403:2004 i EN 14387:

- SR 77-3 S jest przeznaczony do przechowywania stacjonarnego.
- SR 77-3 M jest zatwierdzony ponadto jako kaptur ewakuacyjny przenośny.

SR 77-3 Smoke posiada oznakowanie CE.

Dopuszczenie typu EC zostało wydane przez jednostkę notyfikowaną nr 0194. Adres, patrz tylna okładka.

9. Objaśnienia symboli

Patrz instrukcja użytkownika

Data produkcji

Data ważności

Maks. wilgotność względna powietrza podczas użytkowania i przechowywania

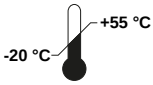

Zakres temperatur dla użytkowania i przechowywania

Obchodzić się ostrożnie

Próżnia

Brak próżni

Nie ściskać

Nie rzucać

Nie stawać

Przechowywać w suchym miejscu

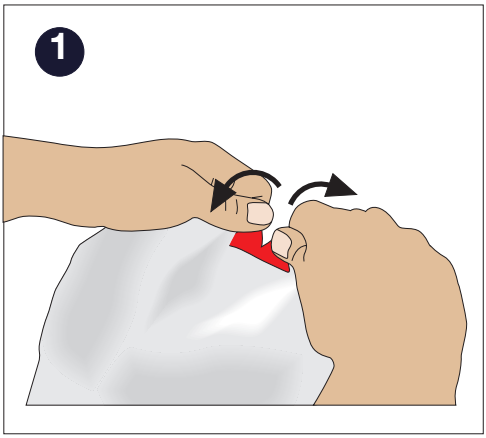
1

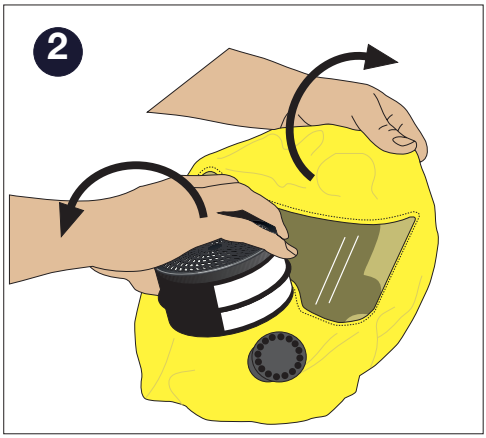
2

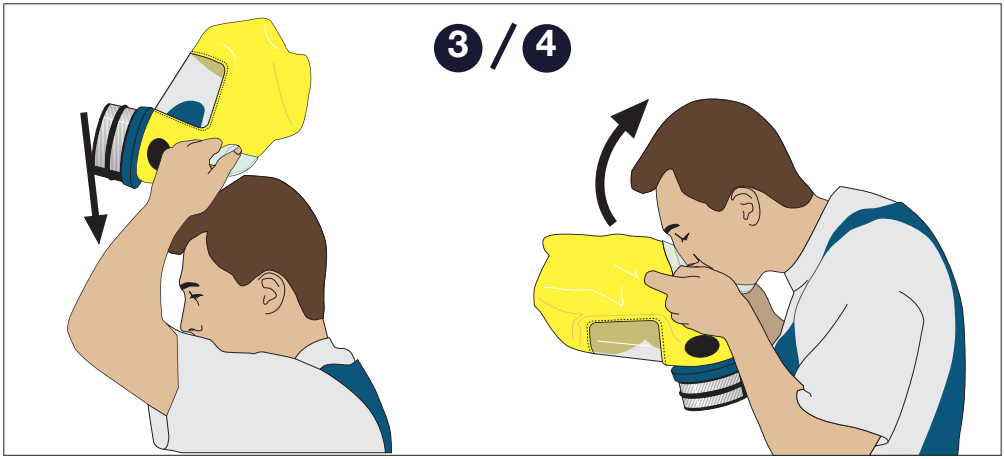
3 / 4

5

6
HANDLE WITH CARE!